物件種目	[住居用] アパート		
物件名	**レオパレスジャルダン**		
所在地	北海道石狩市		
交通	函館線「手稲」バス16分「花川南4条1丁目」停 徒歩3分		
建築構造	木造 地上2階 総戸数14戸		
号室名	107 (1階部分)		
間取タイプ	1K		
専有面積	23.18m²	開口部方位	
築年	2009年02月		
現況/入居時期	退去予定 / 2024年5月下旬		
賃料	**45,000円**		
共益費・管理費	6,500円		
敷金	なし	保証金	なし
礼金	1ヶ月	償却・敷引	なし
保険料・備考	保険要加入 住宅保険		
更新料	16,500円		
契約期間			
町内会費			
駐車場	敷地内駐車場／空き1台／5,500円		
鍵交換費	16,500円		

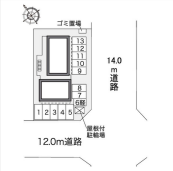

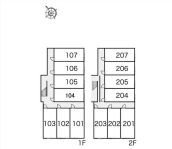

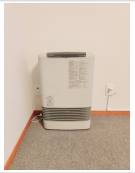

物 件 設 備

自転車置場

住 居 設 備

角部屋/フリーレント/給湯器/浴室乾燥機/シャワートイレ/バス・トイレ別/洗濯機置場（室内）/インターホン/家具付/家電付

※ この資料は物件の概略紹介資料になります。間取図面、設備、概要などが現況と異なる場合は現況優先となります。

特記事項： ハウスクリーニング料41,800円
インターネット使い放題・U-NEXT一般作品見放題プラン有
フリーレント:1ヶ月
環境維持費:1ヶ月550円(税込)、鍵交換費:ご契約時16500円(税込)、退去時清掃費:41800円(税込)、インターネット利用料:有料、更新手数料:16500円(税込)、保証委託料:必要、引落手数料:524円(税込)

北海道知事石狩免許(1)第8245号

取引態様：媒介

株式会社Ｈｏｍｅ Ａｇｅｎｔ 本店

札幌市中央区南5条西3丁目 Ｎグランデビル6F

TEL：011-596-8539 FAX：011-596-8538

出力：2024/05/19 14:33:28 広告有効期限：2024/06/19 14:33:28